

Annulatie

Mocht u onverwacht het onderzoek moeten annuleren of uitstellen dan verzoeken wij u om minstens 72u op voorhand contact op te nemen met het secretariaat neurologie via 014/71 25 82.

Een tijdige annulatie laat ons ook toe om andere mensen vroeger op te roepen. Als u wenst eerder opgeroepen te worden dan de gemaakte afspraak (dus in het geval dat iemand annuleert), dan kan u ons dit ook laten weten bij het inplannen van het onderzoek.

Indien u niet aanwezig bent op uw afspraak zonder te verwittigen, dan heeft de arts het recht om hiervoor een administratieve vergoeding aan te rekenen.



H. HARTZIEKENHUIS
MOL

EEG onderzoek onder permanent toezicht

WELKOM

BIJ HET
H. HARTZIEKENHUIS
MOL



H. HARTZIEKENHUIS
MOL

H. Hartziekenhuis Mol
Gasthuisstraat 1 - 2400 Mol
Tel.: 014/71 20 00
E-mail: info@azmol.be
www.azmol.be

Doelstelling?

Registratie van hersenactiviteit over een dag en een nacht.

Waarom?

U krijgt de nodige toelichting via de arts.

Wat doen we?

De hersenactiviteit wordt gemeten met elektroden die op het hoofd worden aangebracht.

Wat zijn elektroden?

Dunne plaatjes, voorzien van een lange draad, om de elektrische activiteit van de hersenen op te vangen en door te sturen naar een meetinstrument.

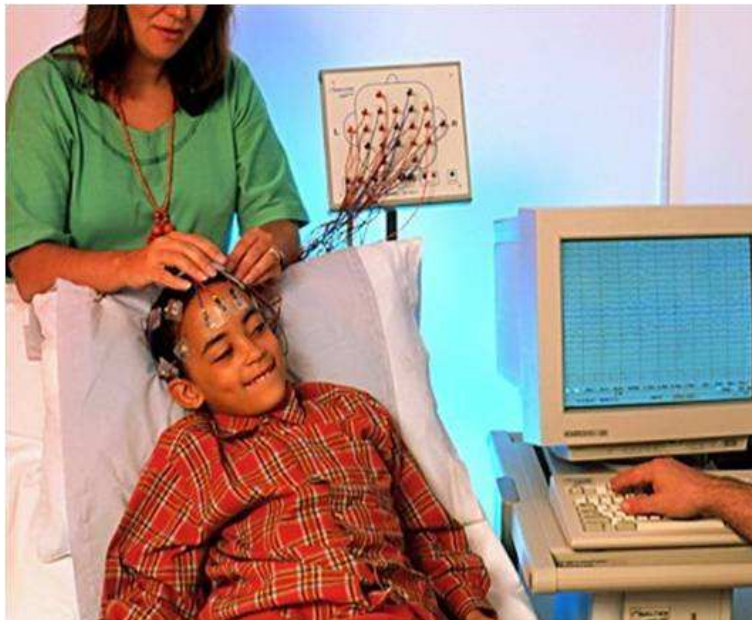

Wat wordt er gedaan met de resultaten?

De resultaten van het onderzoek en het advies voor behandeling worden besproken op de volgende consultatie bij de arts.

De rekening van het onderzoek zal later verstuurd worden.

Attesten voor arbeidsongeschiktheid, school of mutualiteit kan u vragen aan de arts bij uw opname in het ziekenhuis.

Wat brengt u best mee?

- Identiteitskaart
- Een gemakkelijk zittende pyjama of slaapkleding
- Toiletgerief (incl. shampoo, handdoeken, fijne kam)
- Eventueel uw eigen hoofdkussens
- Medicatielijst en eigen medicatie
- Eventueel de papieren van de hospitalisatieverzekering
- Boek of andere voor bezigheid tijdens de avonduren

Aandachtspunten

- Gelieve uw haren netjes te wassen en te drogen, geen gel of lak aanbrengen aub. Mannen indien mogelijk de baard geschoren.
- Gelieve vooraf uw maaltijd te nemen: eten na het aanbrengen van de sensoren is niet handig. Kauwgom is niet toegelaten.
- U bent tijdens uw opname bed/kamergebonden. Dit betekent dat u niet buiten uw kamer kan na het aanbrengen van de sensoren.
- Na het aanbrengen van de sensoren kan u niet meer naar buiten om te roken. Roken in het ziekenhuis is ten strengste verboden.
- In functie van het onderzoek wordt u gefilmd vanaf de aankoppelingen van de sensoren.
- GSM dient te worden uitgeschakeld vanaf het moment dat u effectief gaat slapen.